

V CROSS NACIONAL YEBES - VALDELUZ

Reglamento de la competición (Actualizado a 18.10.2021)

Art. 1º. El Exmo. Ayuntamiento de Yebe – Valdeluz y el Club Atletismo Unión Guadalajara, con la colaboración de la Junta de Comunidades de Castilla la Mancha y la Excm. Diputación Provincial de Guadalajara, por delegación de la Federación de Atletismo de Castilla La Mancha, organizan el *V CROSS NACIONAL YEBES - VALDELUZ*, junto con el XXXIII Campeonato de Castilla la Mancha de Campo a Través por Clubes y una Jornada Escolar de Promoción.

Tendrá lugar el domingo 24 de Octubre 2021, a partir de las **10:00 horas**, en el circuito ‘Las Arañas’ situado en la Calle Abedul s/n 19139, Valdeluz, Yebe (Guadalajara).

Esta prueba, se encuentra incluida en el Calendario Nacional de la Real Federación Española de Atletismo (RFEA) y en el Calendario Regional de la Federación de Atletismo de Castilla La Mancha (FACLM).

Art. 2º. En dicha competición se establecerán las siguientes categorías, horarios y distancias:

Apertura cámara llamadas	Cierre cámara llamadas	Hora	Categorías	Nacidos	Distancia	Vueltas
09:45h	09:55h	10:00h	Sub16 FEM	2006 – 2007	2.700m	1A + 1C
10:00h	10:10h	10:15h	Sub16 MASC	2006 – 2007	3.250m	1B + 1C
10:15h	10:25h	10:30h	Sub18 FEM	2004 – 2005	3.250m	1B + 1C
10:35h	10:45h	10:50h	Sub18 MASC	2004 – 2005	4.250m	2B + 1C
10:55h	11:05h	11:10h	Máster FEM	35 en adel.	4.250m	2B + 1C
10:55h	11:05h	11:10h	Sub20 FEM	2002 – 2003	4.250m	2B + 1C
11:20h	11:30h	11:35h	Máster MASC	35 en adel.	5.500m	1B + 2C
11:20h	11:30h	11:35h	Sub20 MASC	2002 – 2003	5.500m	1B + 2C
11:45h	11:55h	12:00h	Sub14 FEM	2008 – 2009	2.000m	2B
12:00h	12:10h	12:15h	Sub14 MASC	2008 – 2009	2.000m	2B
12:10h	12:25h	12:30h	Absoluta y Sub23 FEM	2001 y ant.	7.750m	1B + 3C
12:55h	13:05h	13:10h	Sub12 FEM	2010 – 2011	1.000m	1B
13:05h	13:15h	13:20h	Sub12 MASC	2010 – 2011	1.000m	1B
13:10h	13:20h	13:25h	Sub10 FEM	2012 – 13 – 14 - 15	450m	1A
13:15h	13:25h	13:30h	Sub10 MASC	2012 – 13 – 14 - 15	450m	1A
13:15h	13:30h	13:35h	Absoluta y Sub23 MASC	2001 y ant.	10.000m	1B + 4C

La prueba se compone de tres circuitos: A (450m) - B (1.000m) - C (2.250m)

Art. 3º. Las pruebas serán controladas por el Comité de Jueces de la Federación de Atletismo de Castilla La Mancha. Para TODAS las pruebas, los atletas deberán de presentar documento acreditativo de su identidad mediante DNI, pasaporte, Licencia Federativa de la RFEA o Licencia Federativa Territorial.

Art. 4º. Todos/os los/as atletas participantes deberán tener en vigor la Licencia Federativa Nacional o Territorial de Castilla La Mancha y/o estar dados de alta en el Programa “Somos Deporte 3-18” de la Junta de Comunidades de Castilla La Mancha para la presente temporada 2021/2022. Para la participación en el V Cross Nacional Yebe-Valdeluz, las inscripciones se deberán realizar de la siguiente manera:



V CROSS NACIONAL YEBES - VALDELUZ

- Inscripciones de **atletas con licencia federativa** (nacional o territorial CLM) se realizarán a través de la EXTRANET (ISIS) o Portal del Atleta de la RFEA.
- Los **atletas independientes con licencia federativa** (nacional o territorial por Castilla La Mancha) a través del Portal del Atleta de la RFEA o mandar un correo electrónico a competicion@faclm.com.
- **Atletas/Clubes en Edad Escolar**. Completar Excel (disponible en la web www.faclm.com y www.caug.es) y enviar a competicion@faclm.com.

Las inscripciones finalizaran el **LUNES 18 de OCTUBRE 2021 a las 23:59h**.

No se admitirán inscripciones fuera de plazo.

Los dorsales se entregarán el día de la prueba, hasta 30 minutos antes del comienzo de cada prueba en la zona de secretaría.

Art. 5º. Todos los atletas participantes en el XXXIII Campeonato Autonómico por Clubes, deberán tener en vigor la licencia federativa nacional o territorial de Castilla la Mancha para la presente temporada 2021.

Art. 6º. Se establecerá una clasificación individual. En las pruebas Máster y Sub20; Absoluta y Sub23 Masculino y Femenino de salida conjunta, se realizará una clasificación conjunta y otra dividida por categorías. Los resultados oficiales de la competición se publicarán en la página web de la organización: www.caug.es - www.faclm.com y www.rfea.es

Art. 7º. Premios del V Cross Nacional Yebes-Valdeluz:

TODAS LAS CATEGORÍAS / FEMENINO Y MASCULINO	
INDIVIDUAL – V CROSS NACIONAL	
1º	Trofeo
2º	Trofeo
3º	Trofeo

Art. 8º. Todo atleta clasificado en los primeros lugares deberá tener dispuesta la documentación acreditativa de su edad, en caso de que la organización se lo requiera.

Art. 9º. Será descalificado todo atleta que no cumpla con las distancias marcadas, desacate las órdenes de los jueces o muestren actitudes antideportivas. Asimismo, podrán ser descalificados los atletas que no lleven prendido el dorsal en el pecho, visible y sin doblar o deteriorar.

Art. 10º. La Organización declina toda responsabilidad sobre los daños que con motivo de estas competiciones pudieran causar o causarse los participantes, salvo los derechos que cada atleta posee, a través de su licencia en vigor, con su entidad aseguradora.

Art. 11º. Todo lo no previsto o reflejado en este Reglamento se resolverá según el Manual Oficial de la Federación Internacional de Atletismo Aficionado (IAAF) o de los reglamentos de la Real Federación Española de Atletismo (RFEA) o del criterio final de la Organización.

Art. 12º. Todos los atletas por el hecho de inscribirse en alguna de las pruebas programadas darán por aceptado el presente Reglamento. Además, por el hecho de participar, el atleta



V CROSS NACIONAL YEBES - VALDELUZ

autoriza a que sus datos y posibles imágenes suyas, sean publicados en medios escritos y audiovisuales.

Circuito:



Circuito C – 2.250m

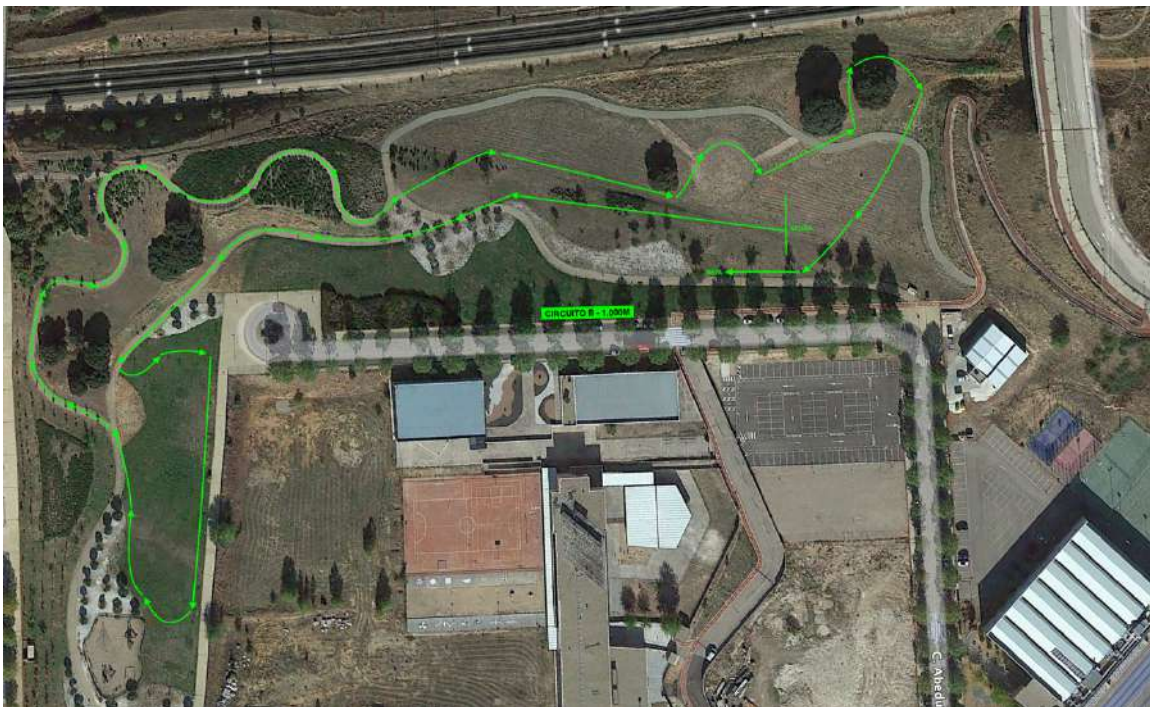

Circuito B – 1.000m

V CROSS NACIONAL YEBES - VALDELUZ

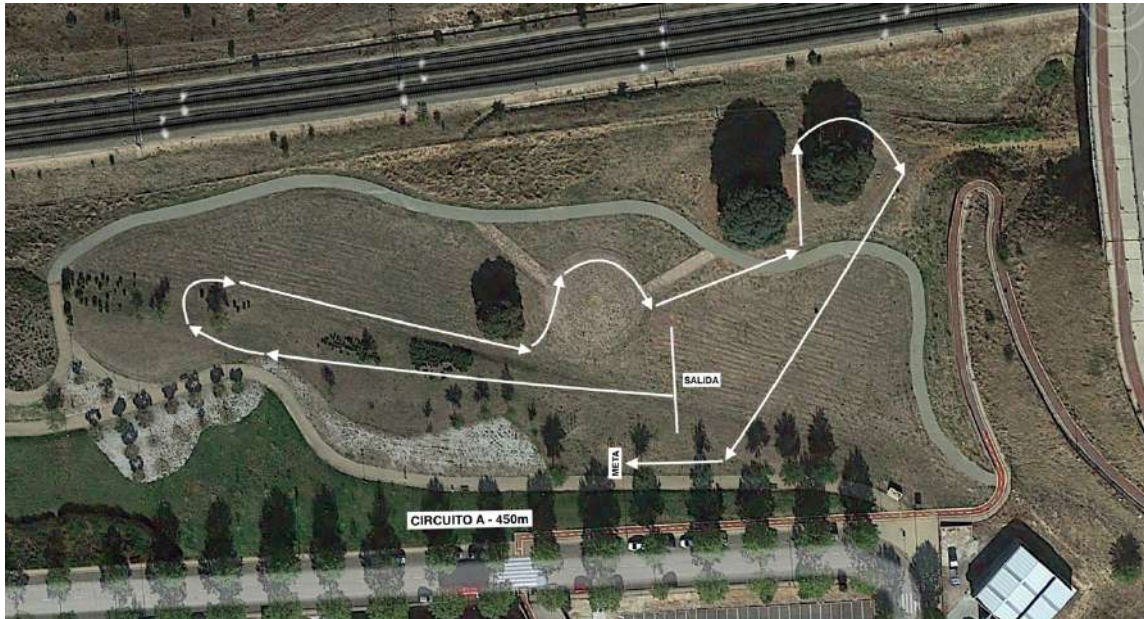

Circuito A – 450m



Plano General

Contacto:

Club Atletismo Unión Guadalajara	www.caug.es / club@caug.es
Mario Peinado (Director competición)	mariopeinado19@gmail.com / 680657583
FACLM	www.faclm.com / competicion@faclm.com